

RIFERIMENTI

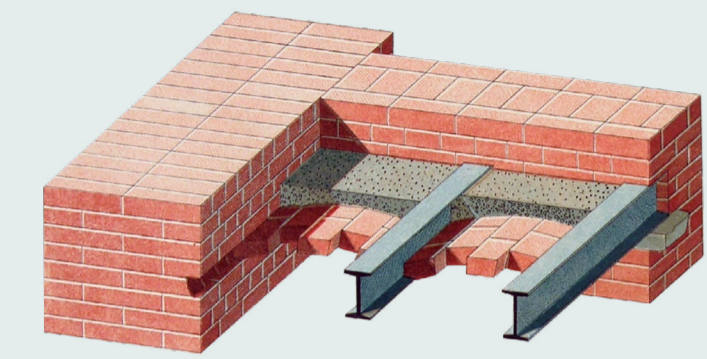

1 Un tipo di impalcatura in ferro con volture sottili

Carlo FORMENTI, *La pratica del fabbricare*, Milano, 1893, Tav. XLVI



2 Solaio ligneo in prossimità della camera da letto del piano terra

Da questa immagine è possibile notare l'orditura della struttura costituita dai listelli di legno inchiodati alle travi principali poste a sostegno del tavolato ligneo superiore.



3 Particolare della stratigrafia e delle caratteristiche dimensionali della muratura portante del corpo di servizio

Realizzata dall'accoppiamento di più blocchi in laterizio tra cui un foratone esterno delle dimensioni di 15x20cm (BxH) affiancato internamente dall'accoppiamento di una tavella da 4 cm e un forato da 8cm.

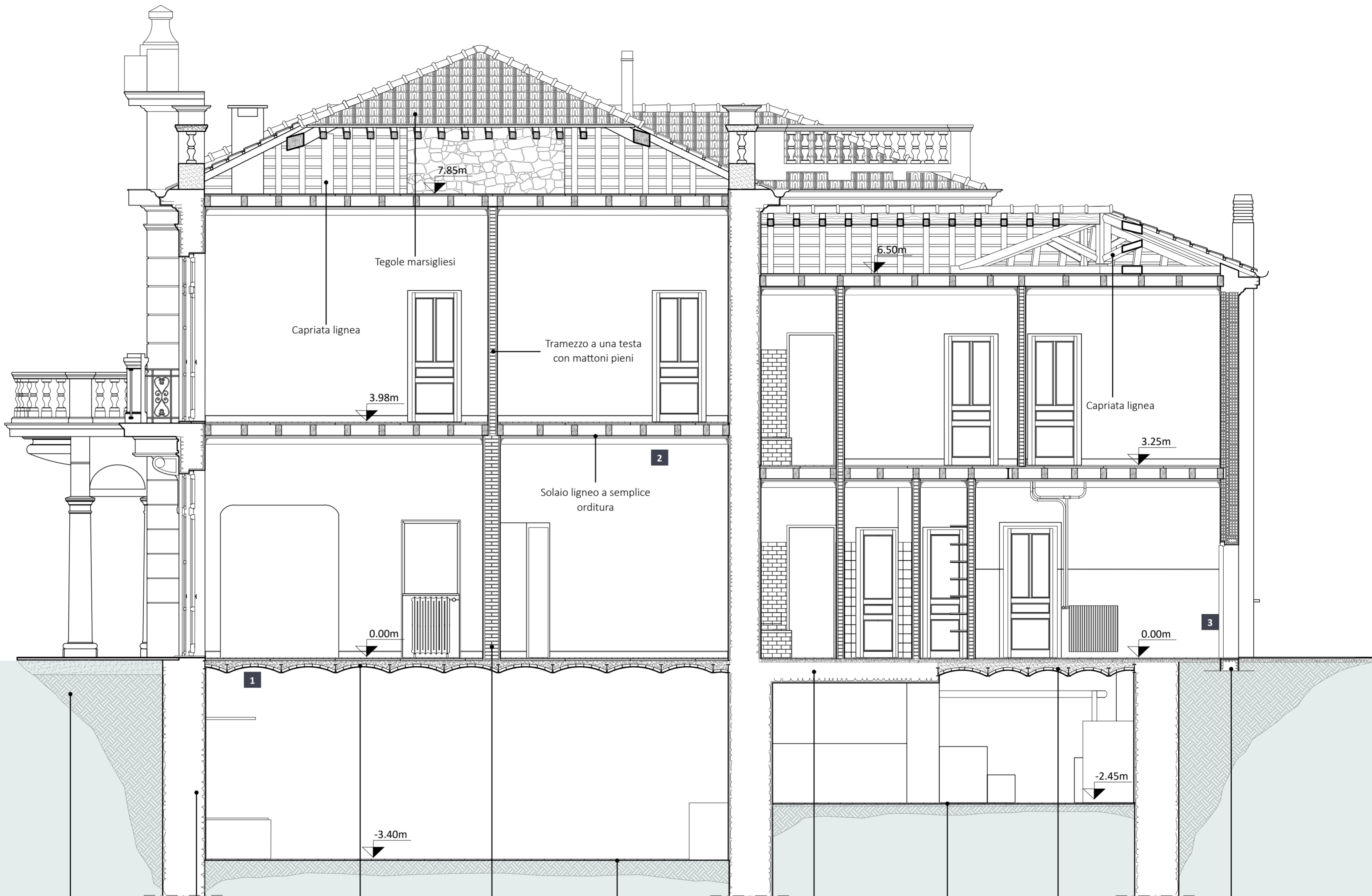

Terreno	Battuto di terra e detriti	Muratura in pietra locale	Solaio con travi e volture di mattoni pieni in foglio	Muro a due teste con mattoni pieni	Pavimento in cotto	Volta a Botte in pietrame	Pavimento di piatrelle	Solaio con travi e volture di mattoni pieni in foglio	Muro perimetrale realizzato con mattoni forati non portanti
---------	----------------------------	---------------------------	---	------------------------------------	--------------------	---------------------------	------------------------	---	---

Scala 1:50 0 1 2 5m

